

ATTUALITÀ

SPORT

TURISMO

IL GIORNALE DI

SANGIACOMO

ANNO XLI - N.80 - INVERNO 2021-2022

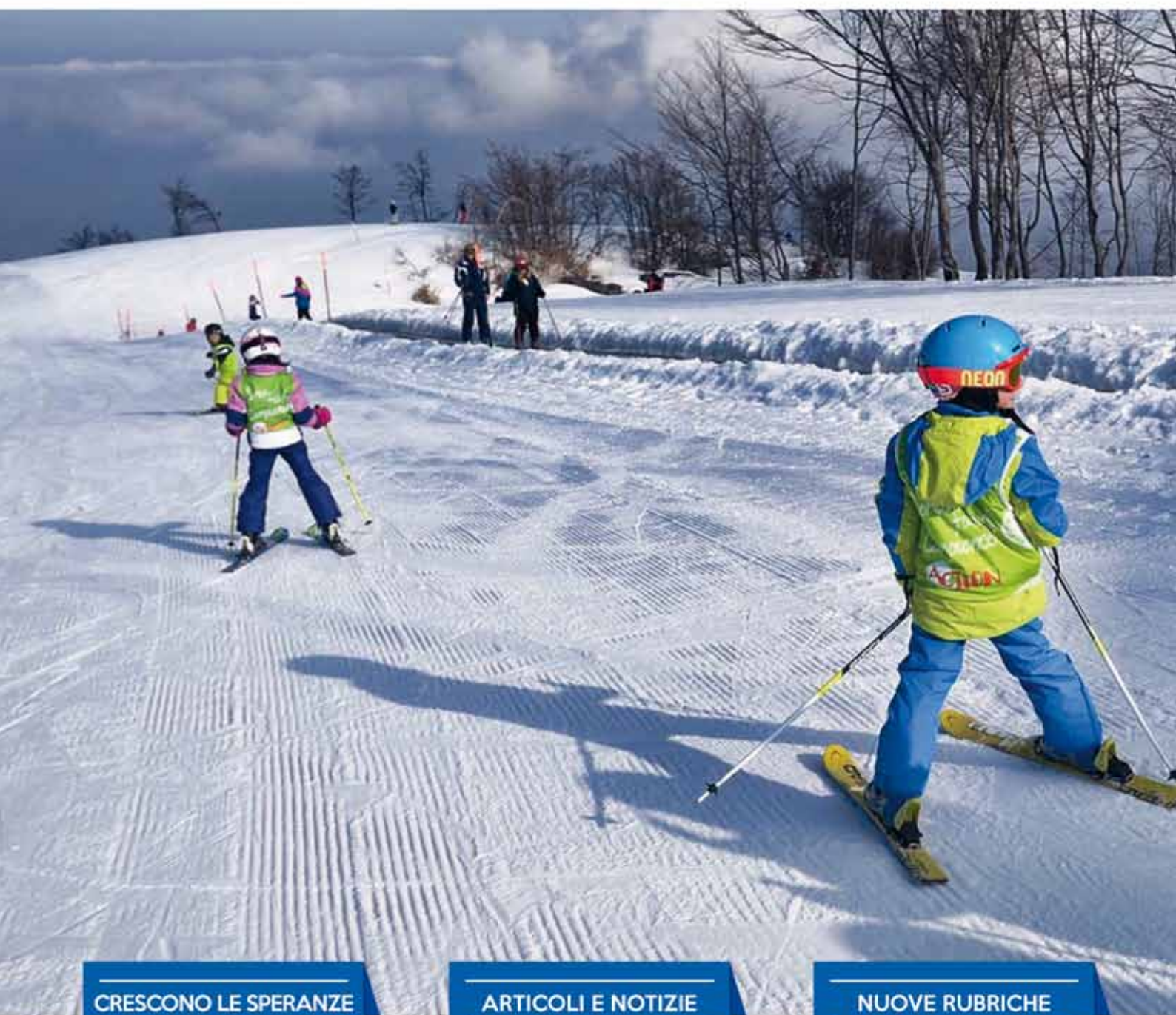

CRESCONO LE SPERANZE

Per un ritorno
alla normalità
anche sulle piste da sci

ARTICOLI E NOTIZIE

Sciare in sicurezza,
Notizie dal Comune,
Le attività di Roadericcio

NUOVE RUBRICHE

Visti da da Quassù,
Montagna di Libri,
Feste in Tavola

Ristorante Albergo ★★☆☆

Nazionale

a Sangiacomo
di Roburent

L'Albergo Nazionale e il suo staff augurano **Buone Feste e Buon Anno Nuovo** con l'augurio che questo periodo difficile finisca al più presto e si possa tornare alla normalità.

I repentini e imprevedibili mutamenti delle normative vigenti ci costringono ad affrontare giorno per giorno l'organizzazione della nostra attività.

per informazioni:
cell. 348 8212376
cell. 347 7634749

www.albergonazionale.cn.it
info@albergonazionale.cn.it



IMMOBILIARE morando

COMPRA VENDITA - AMMINISTRAZIONE IMMOBILI

12080 S. GIACOMO DI ROBURENT (CN)
Via Sant'Anna, 39 - Tel. e Fax 0174227237
Cell. 3483416789 - email. agenziamorando@virgilio.it

N.G.

di NASIGIACOMO

IMPIANTI

Tel. 0174 227237

Cel. 349 0950912

Via S. Anna, 31 - 12080 Roburent

IDRAULICA
TERMOIDRAULICA
CONDUZIONE E MANUTENZIONE CALDAIE
OPERE EDILI
MANUTENZIONE GIARDINI

LA NICCHIA DEI SAPORI

... LA SEMPLICITÀ DELLE COSE BUONE

VIA SANT'ANNA, 71

12080 SAN GIACOMO DI ROBURENT (CN)

GASTRONOMIA 3342913511

BOMBOLE 3334259107



La perla nera

affittacamere

+39 346 6082273

+39 348 8150286

Via Sant'Anna 105 - San Giacomo di Roburent (CN)



Sara K

BAR
CAFFETTERIA
PASTICCERIA
Via S. Anna 150

Dehor sulla Piazza della Chiesa
Colazioni e merende con pasticceria
di produzione propria
Panini e Aperitivi

*Cortesìa e qualità
sono la nostra specialità*

PANETTERIA e PASTICCERIA
Via S. Anna, 83 - Sangiacomo



Manera Claudio

Via Roburent, 15 - San Giacomo di Roburent



SGOMBERO NEVE
MOVIMENTO TERRA
ABBATTIMENTO PIANTE

80

IL GIORNALE DI SANGIACOMO

Periodico semestrale
dell'Associazione
Culturale SAVIN

Direttore responsabile
Bruno Vallepiano

Redazione:
Regolo Traverso
Umberta Riboldi
Jacopo Vallepiano
Giovanna Bottarelli
Carlo Turco
Federica Garelli

Anno **XLI**
Serie **II**

n. 80 - Inverno 21/22
Pubblicazione semestrale
registrata al numero 117 del
registro stampa presso il Tribunale di
Mondovì del 27 dicembre 1966

Distribuzione gratuita

Amministrazione, direzione e
pubblicità:
Associazione Culturale Savin
12080 Roburent

e-mail:
associazionesavin@gmail.com

Web: www.nobru.it

Tutti i diritti riservati ©
è severamente vietata qualsiasi
riproduzione di testi o immagini
non autorizzata

Fotocomposizione:
SDSGrafica - Roburent

Stampa:
Jollygraf - Villanova Mondovì

Foto di copertina:
Dalla pagina Facebook
Sangiacomocardiniski

LA PAROLA A...

GIULIA ROBALDO E SILVIA DI PAOLA

SANGIACOMO CARDINI SKI

QUESTA È LA NOSTRA NATURA. AUTENTICA E INCONTAMINATA.

È con queste parole che il comprensorio Sangiacomo Cardini Ski dà il via alla nuova stagione invernale 2021.

Un concetto forte e chiaro, altamente rappresentativo dei suoi valori e del suo carattere che diventerà la fiamma pilota del nuovo posizionamento.

Un progetto di ampio respiro che mira a valorizzare e raccontare la bellezza di un territorio definibile, ancora, autentico e vero. A partire dal restyling del marchio, tutta la comunicazione è stata orientata su una linea grafica impattante, a sostegno del claim e della sua narrazione: caratteri tipografici netti, colori dal taglio sportivo, segni geometrici e fotografie del luogo. Un mix di sincerità, veridicità e self-confidence che esplicita il carattere - inteso come Natura - non solo del luogo stesso ma anche di chi lo vive, in tutte le sue sfumature.

Inizialmente, il lancio è previsto con una prima campagna focalizzata sull'inaugurazione della nuova stagione invernale, per poi declinarsi secondo le diverse attività e servizi offerti.

QUESTA È LA NOSTRA NATURA.

E non vediamo l'ora di farvela scoprire con i nostri 35 km di piste, adatti per ogni livello di difficoltà, 8 impianti di risalita: 2 seggiovie, 6 skilift ed un tapis-roulant. 2 Campi Scuola, uno a Sangiacomo, illuminato anche in notturna, e uno in quota, sul Monte Alpet con piccola area giochi e tapis roulant, raggiungibile anche in seggiovia e collegato a tutto il comprensorio. Scuole di Sci e di Snowboard, Sci Club, servizi e strutture ricettive per ogni esigenza e gusto.

L'ufficio turistico di Sangiacomo dispone di tutte le informazioni e i consigli per farvi vivere al meglio una giornata o una vacanza di vero relax e divertimento. Seguiteci sulle pagine social Facebook/Instagram per essere aggiornati sulle novità della stagione e sul nostro sito ufficiale www.sangiacomocardiniski.com per consultare il meteo in tempo reale.

QUESTA È LA NOSTRA NATURA. AUTENTICA E INCONTAMINATA.

**"Riconosciti nel carattere della montagna.
Vivi la vera Natura di questo territorio.
Scopri un luogo autentico dove sentirti
davvero te stesso.
Ti aspettiamo a Sangiacomo Cardini Ski."**

SANGIACOMO CARDINI SKI

Tel: +39 0174.227560

sangiacomocardiniski@hotmail.com

Seguici su Instagram e Facebook



GARELLI SPORT di *Garelli Federica*

Vendita abbigliamento e calzature sportive
Noleggio attrezzature da sci

Via s.Anna 134 12080 CN

Tel 0174.227131

Cel 339.2535048

CRESCONO LE SPERANZE

a cura di
Krisela Mustafaraj

PER IL RITORNO ALLA NORMALITÀ ANCHE SULLE PISTE DA SCI

I flussi dell'estate 2021 in Piemonte confermano che i turisti sono aumentati e le informazioni fornite dall'Osservatorio regionale ci dicono che torneranno facendo ben sperare per la stagione invernale, soprattutto per le montagne del nostro comprensorio. I dati esposti durante la conferenza stampa di fine novembre in Regione sono "molto positivi, anche se avevamo tutti molta paura, una paura cancellata, per fortuna, dai numeri" ha detto il presidente Alberto Cirio.

Gli operatori turistici del Basso Piemonte confermano che la campagna vaccinale ha contribuito in misura notevole alla crescita delle presenze turistiche nelle nostre zone, circa il 15% in più rispetto al 2020. Questi numeri sono una cartina di tornasole importante per capire cosa è successo e come lavorare per il futuro. La strategia che la Regione Piemonte ha adottato per incentivare con i voucher le nostre estati si è dimostrata ancora più vincente dell'anno scorso. I dati sono stati raccolti ed elaborati non più dividendoli per province bensì in base al prodotto turistico: Torino, laghi, montagna e colline.

Nei mesi di giugno e luglio gli arrivi sono aumentati del 54% rispetto al 2020, mentre i pernottamenti hanno avuto un incremento del 63%. La provenienza di italiani è stata del 35% in più per gli arrivi mentre dall'estero i viaggiatori sono più che raddoppiati rispetto all'anno scorso. Il mese di agosto ha avuto flussi simili al 2019 con circa 500mila arrivi e 2 milioni di pernottamenti. Le zone dei laghi hanno visto crescere gli arrivi del 69% e i pernottamenti del 105%. Le colline hanno visto aumentare gli arrivi dell'80% e i pernottamenti dell'82%. La montagna è la zona che ha segnato un aumento meno rilevante in quanto già nel 2020 facevano parte di quelle zone covid free.

Invece, rispetto al 2020, anno che è stato caratterizzato da regole molto stringenti, parchi- giochi, bike-park ed altre strutture hanno dimostrato netti miglioramenti in termini di partecipazione dei clienti, così come alberghi e punti di ristorazione, consolidando il legame con coloro che tornano a soggiornare nelle nostre zone d'inverno.

Sempre in base ai dati forniti dall'osservatorio



Regionale, il comparto dell'edilizia ha invece rallentato in misura maggiore rispetto agli altri settori economici soprattutto a causa dell'aumento e della penuria di materie prime, proprio in un momento in cui la spinta del Bonus Edilizio al 110% ha fornito una grande spinta a tutto il comparto, determinando una situazione contraddittoria con una forte domanda che in taluni casi non riesce ad essere soddisfatta per carenza di materie prime.

Vista la stagione estiva del 2021 contraddistinta da numerose attività out door come il classico trekking, ma anche il river-tubing, le escursioni in bici (e qui bisogna sottolineare la crescente importanza delle biciclette a pedalata assistita) e l'animazione dei locali, le speranze che nella stagione invernale gli impianti



FARMACIA
SANGIACOMO
Dott.sse Costanzo

Tel: 0174227164

Sangiaco di Roburent
Via Sant'Anna, 42

APERTA TUTTI I GIORNI
TUTTO L'ANNO

ERBORISTERIA
OMEOPATIA
AUTOANALISI DEL SANGUE
VALUTAZIONE INR

CRESCONO LE SPERANZE PER IL RITORNO ALLA NORMALITÀ ANCHE SULLE PISTE DA SCI



sciistici possano ricominciare ad accogliere gli amanti dello sport, sono alte.

È fondamentale ribadire che questo è stato possibile grazie alla campagna vaccinale che il governo italiano ha condotto in modo assai efficiente dando una svolta fondamentale per il turismo, si è potuto lavorare in sicurezza scongiurando chiusure e lock down. Alla domanda che cosa ci si aspetta per la stagione invernale, anche gli esperti della normativa in tema di sicurezza sostengono che i protocolli per lo sci sono ormai definiti, anche se sono ancora sul piatto proposte di modifiche e integrazioni da parte delle associazioni di categoria.

Al momento il green pass è necessario soltanto a bordo delle telecabine chiuse, non per le seggiovie aperte; tuttavia, resta ancora incerta l'organizzazione del controllo. I gestori preferirebbero avere una normativa a cui attenersi senza occuparsi della situazione autonomamente

Dunque, il Presidente della Regione e gli operatori del settore turistico si mostrano molto fiduciosi per la stagione che verrà perché c'è molto fermento e grande interesse da parte dei turisti, italiani e stranieri.

grafica
roll-up
biglietti visita
adesivi
poster
cataloghi
etichette
banner
confezione
stampa
plasticazione
depliant
fustella
offset
packaging
ricevute fiscali
varniciatura
manifesti



JOLLYGRAF
Stampa offset e digitale

Via Silvestrini, 5 [Area Artigianale]
12089 VILLANOVA MONDOVÌ (Cn)
Tel/fax 0174 698061 . info@jollygraf.it

www.jollygraf.it

NORME PER SCIARE IN SICUREZZA

Da lunedì 6 dicembre, è in vigore la certificazione verde rinforzata della quale occorrerà essere dotati per accedere ai principali servizi rivolti al pubblico.

Questa certificazione, lo ricordiamo, è quella che ottengono i vaccinati ed i guariti dal Covid, pertanto non basterà più avere un tampone negativo.

Questo riguarda gli adulti ed i ragazzi over dodici. Le stazioni sciistiche attendono ancora le norme definitive per l'applicazione delle nuove disposizioni

governative, quelle che devono essere attuate per l'accesso alle piste, ad oggi (*mentre andiamo in stampa*) non si sa ancora se sia sufficiente il green pass normale o se servirà quello rafforzato.

Probabilmente appositi cartelli e corsie aiuteranno gli utenti a evitare assembramenti, ma sarà comunque incentivata, là dov'è possibile, la vendita online, per fare in modo che gli sciatori arrivino sulle piste già muniti dello skipass.



Quali le altre regole da rispettare sulle piste?

Nelle zone comuni, quali quelle di accesso agli impianti di risalita, sarà obbligatorio utilizzare la mascherina. Le stazioni dovranno provvedere a controllare con propri addetti anche il rispetto del distanziamento.

Le seggiovie e gli skilift, in zona bianca, potranno viaggiare al cento per cento della capienza (*ridotta all'ottanta per cento nelle cabinovie chiuse*), ma anche durante il tragitto sarà obbligatorio indossare correttamente la mascherina. La mascherina potrà essere tolta allo sbarco, per affrontare le discese.

Per quanto riguarda le pause nelle baite e nei rifugi, valgono le stesse regole di tutti gli altri locali: la consumazione all'interno è consentita soltanto a chi è dotato di green pass.

Sono stati preannunciati controlli a campione per vigilare ed evitare gli assembramenti e stimolare gli sciatori al rigoroso rispetto delle regole.

ORARI S.S. MESSE SUL TERRITORIO

		S. Giacomo	S. Anna	Montaldo	Serra	Pamparato	Valcasotto
18/12/21	SABATO	Ore 18,00		Ore 17,00	Ore 16,00		
19/12/21	DOMENICA		Ore 10,30			Ore 10,00	
24/12/21	VENERDI	Ore 18,00	Ore 16/22,30		Ore 21,30	Ore 20,30	Ore 15,00
25/12/21	SABATO	Ore 11,30/18	Ore 11,00	Ore 10,30			
26/12/21	DOMENICA	Ore 11,30		Ore 10,30	Ore 16,00	Ore 10,00	
31/12/21	MARTEDI	Ore 18,00		Ore 17,00	Ore 16,00		
01/01/22	SABATO	Ore 11,30	Ore 11,00			Ore 10,00	
02/01/22	DOMENICA	Ore 11,30	Ore 11,00	Ore 10,30	Ore 16,00	Ore 10,00	
05/01/22	MERCOLEDI	Ore 18,00		Ore 17,00	Ore 16,00		
06/01/22	GIOVEDI	Ore 11,30	Ore 10,30			Ore 10,00	

La Bottega del Pane

Specialità "Sangiacomese al Rhum" e paste di meliga

Di Gino e Tiziana

Sangiaco, via S. Anna 94

Tel. 333 6915308

MONTAGNA DI LIBRI

a cura di
Bruno Vallepiano



“CIELI NERI”

di Irene Borgna
Edizioni Ponte alle grazie
Pagine 204 - Costo € 15,00

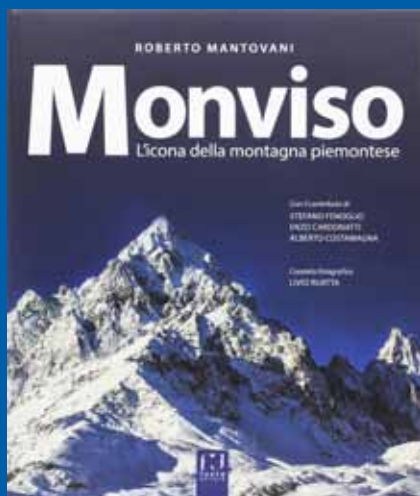

“MONVISO”

Roberto Mantovani
con la collaborazione di Stefano Fenoglio,
Enzo Cardonatti, Alberto Costamagna
Editore Fusta - Pagine 208 con rilegatura
di pregio, cartonato con capitelli e
sovraccoperta - Prezzo € 39,90

CIELI NERI

“Cielì Neri. Come l'inquinamento luminoso ci sta rubando la notte”, racconta di un mondo occidentale in cui, soprattutto chi vive nelle grandi città, è raro si sia immerso in una notte autentica dove le stelle hanno la forza di bucare la coperta nera del cielo. L'antropologa ligure-piemontese, con il supporto di una mappa dei cieli neri europei, ha viaggiato dalle Alpi Marittime al Mare del Nord, a bordo di un camper, alla ricerca dei luoghi che ancora resistono all'inquinamento luminoso.

Siamo tutti in grado di capire cosa voglia dire la parola «notte», anche se forse non ne abbiamo mai fatto esperienza. Chi vive nel mondo occidentale, soprattutto nelle grandi città, è raro si sia immerso in una notte autentica dove le stelle hanno la forza di bucare la coperta nera del cielo.

La luce elettrica, una grande invenzione che ha aperto la porta a migliaia di nuove esperienze, ha inesorabilmente occupato tutto il buio impedendoci di vivere l'altra faccia del giorno, con tutti i suoi doni: le stelle, la Via Lattea, il ritmo sonno/veglia, la poesia dell'oscurità. Irene Borgna, tra le mani una mappa dei cieli neri europei, è partita alla ricerca di quei luoghi che ancora resistono all'inquinamento luminoso.

Dalle Alpi Marittime al Mare del Nord, a bordo di un camper, l'autrice ha compiuto un viaggio per tornare a vivere quelle tenebre che furono divise dalla luce all'inizio del mondo, per capire cosa voglia dire inquinare la notte, per raccontarci gli aspetti economici, antropologici, sociali, poetici e simbolici di quello che potremmo chiamare: «uno stato d'animo in via d'estinzione».

MONVISO: L'icona della montagna piemontese

La montagna simbolo del Piemonte come non è mai stata raccontata. Un volume prestigioso che ripercorre l'affascinante storia delle alpi dal neolitico, dove dal Monviso si estraevano le pietre verdi di cui si è trovata traccia nelle più disparate parti del mondo, dal primo traforo delle Alpi, alle mitiche salite di Matthews fino alle recenti scoperte destinate a cambiare la storia dell'alpinismo. Da Matthews a Quintino Sella fino ai giorni nostri, i protagonisti delle salite e anche i campioni dello sci ripido, autori di discese spettacolari.

Un racconto che ha il suo fulcro nella cuspide di una bellissima montagna di 3841 metri, sospesa sul crinale delle Cozie, tra i severi massicci delle Alpi nord occidentali e le valli che, più a sud, sono stati testimoni di un'infinità di fatti, eventi e realtà differenti che, collegati tra loro, sono in grado di dar vita a una narrazione affascinante.

Una storia che si può apprendere solo spostandosi con il passo lento dell'escursionista, e magari pernottando nei rifugi alpini disseminati nel territorio di quello che è da poco diventato un importante Parco regionale naturale, collocato all'interno delle Riserve della Biosfera dell'Unesco.

ANTENNISTA
IMPIANTI ELETTRICI

BRUNO SERGIO

VIA RIVIERA 198/A
TEL. 0174351386

12087 PAMPARATO -CN-
CELL. 3393110595

e-mail sergiobru@interfree.it

Il caminetto
Trattoria Pizzeria



Cucina casalinga
dalle montagne di Roburent

Tel 0174 490043 www.caminettosangiaco.com
Via Odassi, 4, 12080 San Giacomo di Roburent CN

FESTE IN TAVOLA

LA BUONA CUCINA, UN VALORE AGGIUNTO ALLA VACANZA.

a cura di
Nonna Filomena

Natale con i tuoi e Pasqua con chi vuoi? Da sempre la tradizione vuole che questo sia il modo di organizzare la socialità nelle principali feste religiose. Le vacanze natalizie, in particolare, sono caratterizzate da pranzi importanti che vanno a culminare con il classico cenone di capodanno.

Paese che vai cucina che trovi, si potrebbe dire e, nel caso del Piemonte, sappiamo che la cucina riserva piacevolissime sorprese con una eccellenza gastronomica che ha portato la nostra regione a candidarsi per diventare la nuova Capitale Mondiale del Cibo, e non a caso. Nel vasto territorio, piemontese, caratterizzato da un alternarsi di colline, pianure e montagne, lavorano più di 50.000 aziende agricole, che producono una ricchezza eccezionale per l'economia regionale e per le tavole di tutto il mondo. Si pensi a Langhe, Roero e Monferrato, località dichiarate patrimonio dell'UNESCO dove sorgono aziende vitivinicole di fama mondiale. Il vercellese immette sul mercato oltre cento varietà di riso, le aziende agrituristiche mantengono inalterato il paesaggio e diffondono la cultura dell'ospitalità e della sana alimentazione, e non mancano numerosi musei ed eco-musei dedicati al cibo, inteso dall'intera popolazione piemontese come un patrimonio culturale da proteggere e tramandare alle generazioni successive. Cibo e natura mozzafiato, quindi, in questa Regione dai mille volti e dalle molteplici risorse, celebrate in tantissime occasioni, eventi, sagre e fiere agroalimentari, oltre che durante le consuete festività nazionali.

I piatti delle festività natalizie

Il Natale è sì una festa religiosa, ma in tutta Italia è anche un inno alla gastronomia; non fa eccezione il Piemonte, che durante il periodo natalizio offre ampia varietà di prodotti locali e tipici, e ricette molto conosciute. Carni, formaggi, tartufi e buon vino la fanno da padrone in questo contesto, nel quale possiamo assaporare delizioso vitello tonnato, la lingua in salsa verde o il carpaccio crudo di Fassone, e poi ancora i bolliti misti, il brasato al Barolo, uno dei vini rossi più noti della regione, nonché il Raschera, i tomini e gli altri numerosi formaggi d'apeggio, accompagnati ovviamente da etichette di Dolcetto d'Alba, Barbera d'Asti, Barbaresco, Arneis o Nebbiolo. Nelle tavole imbandite per le feste anche i primi piatti tipici propongono la tradizione



gastronomica del Piemonte con gli agnolotti ripieni, i tajarin e cremosi risotti.

Anche il pesce figura nella tradizione piemontese, per esempio col fritto di baccalà e varie ricette a base di acciughe, tra cui spicca la famosa Bagna Cauda, una salsa utilizzata per accompagnare le verdure crude. E cosa dire dei dolci? Molti di essi usano come materia prima le castagne, frutto di cui la nostra valle vanta un'ampia produzione, ma pensiamo anche a dolcetti come i famosi Baci di Dama, al Torrone immancabile, oppure al classico Bonèt, un particolare dolce a base di cioccolato con rum e amaretti.

La tradizione alimentare piemontese è davvero ricca di storia e cultura, e ogni piatto porta con sé un patrimonio antico, prezioso ancora oggi. Nelle ricette tipiche del Piemonte si ritrovano così usi e costumi e la volontà di tramandare il rispetto per il territorio e per tutte le ricchezze in esso contenute.

Fonti: www.cucinareinamicizia.com / La Cucina Italiana

AMBULATORI DOTT. ARAGHI

TEL 348 4523705

LUN MAR MER GIO VEN

MONASTERO					8,30-9,30
MONTALDO					11-12
TORRE M.					14,30-16
VILLANOVA	11-13	18-19		8,30-10	
S.MICHELE	17-19		8,30-10		
PIANFEI		8,30-10		18-19	

AMBULATORI DOTT. FORMAGGINI

TEL 338 1943260

LUN MAR MER GIO VEN

SANGIACOMO	8.30 - 12		8.30 - 12		16.30-18.30
PAMPARATO					16 - 18
MONASTERO				8.30 - 12.30	
MONDOVI		16 - 19	17 - 19		10 - 12



“ATLAS”

di Niccolò Castelli; con Matilda De Angelis, Helmi Dridi, Nicola Perot, Irene Casagrande, Anna Manuelli, Neri Marcorè, Angelo Bison.



“THE TRUFFLE HUNTERS”

di Michael Dweck, Gregory Kershaw; documentario, con Piero Botto, Sergio Cauda, Maria Cicciù, Aurelio Conterno, Enrico Crippa.

Secondo lungometraggio del regista svizzero (di Lugano) Niccolò Castelli, **“Atlas”** è un interessante racconto di montagna, di amicizia e di riscatto che conferma le straordinarie qualità di interprete della giovane Matilda De Angelis (non a caso premiata nei mesi scorsi come Migliore Attrice alla 67° edizione del Taormina Film Festival 2021).

Appassionata scalatrice, Allegra (Matilda De Angelis) condivide la passione per la montagna con un gruppo di amici tra cui il suo fidanzato Benni, Sofia e il ragazzo di lei, Sandro. Musica e concerti, arrampicate e serate in compagnia, i quattro ragazzi vivono la loro giovinezza con spensierata intensità. Un giorno Allegra propone al gruppo di alzare l’asticella e di andare in Marocco per un trekking e un round di scalate sui monti della catena dell’Atlante. Pur con qualche titubanza il viaggio prende corpo, ma giunti nel Nord Africa i quattro amici verranno coinvolti in un attentato terroristico che travolgerà le loro esistenze.

Devastata da quanto accaduto in Marocco, travolta dal senso di colpa per essere stata lei, in primis, a spingere gli amici a vivere quell’avventura, Allegra dovrà fare i conti con la sua esistenza, con ciò che le si pone davanti e ciò che si è lasciata dietro e il suo personaggio tanto intenso quanto delicato vivrà sulla sua pelle le contraddizioni, i drammi e le lacerazioni della nostra contemporaneità, dove i ventenni (e non soltanto loro) vivono da una parte il desiderio di apertura e dialogo con il mondo ma dall’altra devono confrontarsi con il dilagare dei fondamentalismi islamo-nazisti piuttosto che i deliri suprematisti e sovranisti delle ultra- destre mondiali, i veri nemici della società aperta e della democrazia.

Senso di colpa, dolore, rabbia, solitudine, voglia di vendetta, desiderio di riscatto, il film di Castelli ci accompagna lungo tutte queste situazioni, ci porta ad accarezzare tutti questi sentimenti. La scalata, la durezza della roccia, la necessità di non mollare l’appiglio, la montagna come sfida sono al contempo metafore visive di grande potenza che il regista utilizza con sapienza per raccontare il percorso di risalita che Allegra si trova a dover compiere.

Presentato al “Sundance film festival” e premiato sia ai National Board of Directors che ai Directors Guild of America, **“The Truffle Hunters”** è un godibilissimo e divertente documentario dedicato ai boschi e al mondo dei “trifulao”.

Scritto e diretto da Michael Dweck e Gregory Kershaw, due registi che dopo aver trascorso con le loro famiglie una vacanza nel basso Piemonte si sono innamorati di questi ambienti e di queste atmosfere, il film racconta uno scorcio di vita di un piccolo gruppo di cercatori di tartufi del basso Piemonte.

Prelibato e ricercatissimo, il tartufo bianco è un fungo ipogeo che dai boschi delle Langhe e del Monferrato è ormai approdato come ospite d’onore sulle tavole dei migliori ristoranti del mondo, ma a dispetto di ciò la ricerca del prezioso tartufo è ancora ammantata di mistero e, in qualche modo, di magia. Costruiti come veri e propri tableaux vivant i ritratti dei cercatori di tartufi – Carlo, Egidio, Sergio, Angelo, Gianfranco ...- e dei loro magnifici cani si intrecciano in un racconto corale di stupenda delicatezza che narra le vite, i paesaggi, le nebbie e le notti di questi singolari e poetici cercatori.

Uno stupendo affresco naturalistico e umano per un film da non perdere.

SANGIACOMO CARDINI SKI

QUESTA È
LA NOSTRA
NATURA!

BIANCA E COINVOLGENTE

PREZZI DEGLI SKIPASS STAGIONE 2021 - 2022

GIORNALIERI

Giornaliero Skipass totale (9 Impianti): € 24,00
Giornaliero Skip. totale Cuneo Neve Card: € 22,00
Giornaliero Skipass totale Junior * (9 Impianti): € 19,00
Giornaliero Skipass totale Over 60 (9 Impianti): € 22,00
#Giornaliero di settore Colme': € 18,00
#Giornaliero di settore Cardini/Monte Alpet: € 18,00
Giornaliero Giardina Camposcuola: € 12,50
Giornaliero Alpet Kids #: € 13,00

BIGLIETTO NOTTURNO

Esclusivamente Sciovia Giardina (dalle 20.00 alle 22.45): € 9,00

MATTINIERI (scade alle 12.30)

Mattiniero Skipass totale (8 Impianti): € 19,00



POMERIDIANI (dalle 12,30)

Pomeridiano Skipass Totale (8 Impianti): € 18,00
Pomeridiano di settore Colme': € 15,00
Pomeridiano di settore Cardini: € 15,00
Pomeridiano Giardina Camposcuola: € 10,00
Corsa Andata/Ritorno Seggiovia Bric Colmè: € 05,00
Corsa Andata/Ritorno Seggiovia Monte Alpet: € 07,00
Corsa solo Andata Seggiovia Monte Alpet: € 06,00
Pomeridiano Alpet Kids #: € 10,00

PLURIGIORNALIERI / SETTIMANALI

(emessi dal lunedì 10 gennaio 2022)
Necessaria foto (possibilità di farla al momento)
Settimanale 6 giorni: € 112,00
Settimanale 6 giorni proprietari **: € 100,00

Monte Alpet
1611 mt.

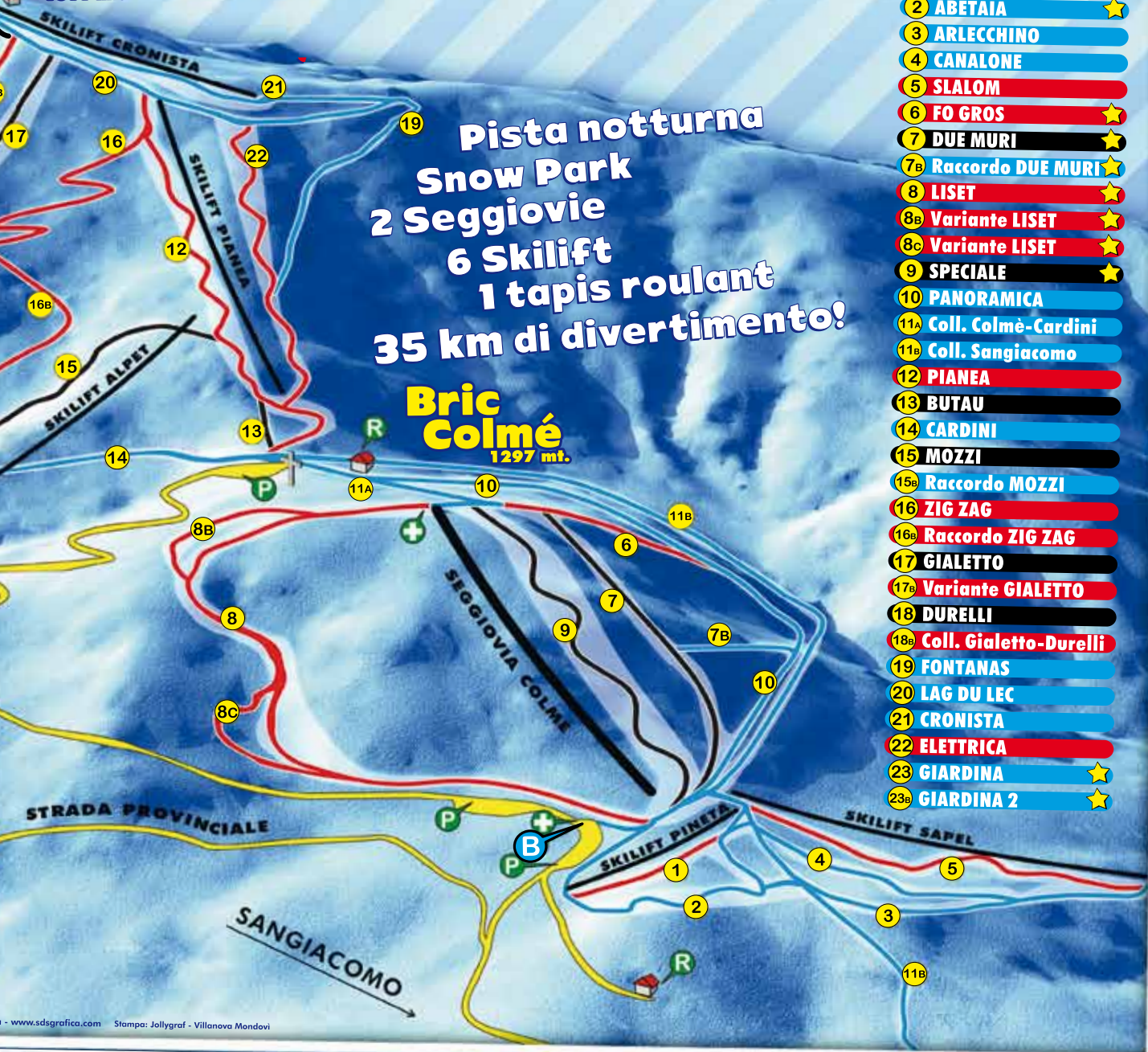

Le Piste

- 1 PINETA ★
- 2 ABETAIA ★
- 3 ARLECCHINO
- 4 CANALONE
- 5 SLALOM
- 6 FO GROS ★
- 7 DUE MURI ★
- 7B Raccordo DUE MURI ★
- 8 LISET ★
- 8B Variante LISET ★
- 8C Variante LISET ★
- 9 SPECIALE ★
- 10 PANORAMICA
- 11A Coll. Colmè-Cardini
- 11B Coll. Sangiacomo
- 12 PIANEA
- 13 BUTAU
- 14 CARDINI
- 15 MOZZI
- 15B Raccordo MOZZI
- 16 ZIG ZAG
- 16B Raccordo ZIG ZAG
- 17 GIALETTO
- 17B Variante GIALETTO
- 18 DURELLI
- 18B Coll. Gialletto-Durelli
- 19 FONTANAS
- 20 LAG DU LEC
- 21 CRONISTA
- 22 ELETTRICA
- 23 GIARDINA ★
- 23B GIARDINA 2 ★

#giornaliero di settore Colmé comprende: Seggiovia Colmé-Skilift Pineta-Skilift Sapele e campo scuola Giardina in centro paese

#giornaliero di settore Cardini/Monte Alpet comprende: Seggiovia Monte Alpet-Tapisroulant-Skilift Cronista-Skilift Piana-Skilift "Alpet" (Cardini)

* - Riservato ai ragazzi che non abbiano ancora compiuto i 12 anni

** - Riservato ai proprietari di seconde case nei comuni di Roburent, Pamparato e Montaldo. I bambini che non abbiano compiuto i sei anni, accompagnati da un adulto pagante sciano gratis.

Gli sconti sui vari abbonamenti non sono cumulabili

- Comprensivo di Seggiovia Monte Alpet Andata e Ritorno, Tapis Roulant, Skilift Cronista

NUMERI UTILI

BIGLIETTERIA COLMÉ _____ 0174 227200

BIGLIETTERIA CARDINI _____ 0174 227560

BIGLIETTERIA ALPET _____ 0 174 351537

ROBUR COOPERATIVA _____ 391 7025752



Scarica le tracce in GPX e scopri i nuovi sentieri

inquadra il QR code

<https://www.sentieriparpaiun.it>



LE ATTIVITÀ DI ROADERICCIO

Dopo un'estate piena di eventi, di iniziative culturali e di intrattenimento, l'Associazione di volontariato RoadeRiccio prosegue il suo cammino sempre più presente, nella forma e nella sostanza, sul territorio.

Il nuovo progetto "INSI3M3" ha l'obiettivo di rispondere ai bisogni di anziani e di bambini/ragazzi del territorio. La Roa in collaborazione con il CSSM organizzerà pomeriggi di intrattenimento e/o attività presso le case di Riposo del territorio al fine di promuovere iniziative socializzanti sia per gli ospiti che per gli anziani che sono ancora al domicilio (*qual'ora la situazione pandemica lo consenta*).

Parallelamente rileva anche, il gran bisogno dei bambini e dei ragazzi del territorio, di avere occasioni di aggregazione, attraverso proposte educative adeguate ed accattivanti. A questo scopo sarà organizzato nei primi mesi del prossimo anno un pomeriggio alla settimana di doposcuola/attività, individuate e seguite dagli educatori e volontari.

Il progetto "Costruiamo Gentilezza" iniziato nella primavera 2021 con la realizzazione di una panchina "Viola", nei tre comuni di Montaldo, Roburent e Pamparato, prosegue, in collaborazione con il Comune di Roburent, presso la scuola dell'infanzia, con il trasferimento dei disegni realizzati su carta, dai bimbi e riprodotti su piastrelle di ceramica grazie all'opera "Gentile" e paziente della pittrice Simona Dardanello.

Le piastrelle sono state posizionate, a mo' di cornice intorno alla porta d'ingresso della scuola.

Quest'anno nasce il nostro **primo calendario** dedicato al lavoro e all'impegno dei bimbi e delle maestre, nostre grandi alleate. Verrà distribuito con l'intento di poter sopperire alle esigenze di materiale didattico, che verrà segnalato man mano dalle stesse.

L'associazione inoltre ha ideato e realizzato una ghirlanda in legno, di "Scarpe Rosse", itinerante (*presente in ogni evento*), per contrastare la violenza sulle donne (*vedi video pagina facebook Associazione Roadericcio*).



Bottega
di Serra

DA SEMPRE VICINA A TE

0174 351125
via Chiesa, 40
Serra Pamparato (CN)



Bar Stefano

Maxi Aperitivi
Caffetteria, Gelateria
Amplio dehor interno

Tel. 346 6082273
348 8150286



Via S. Anna, 105



BAR - PIZZERIA - RISTORANTE

IL
Lustico
SERRA DI PAMPARATO

Cucina Genovese

chiuso il martedì - Tel 0174351170

Torre Mare
Pizzeria,
Bar e Cucina

anche asporto pizza e
gastronomia su ordinazione

0174.227772 - 338.7062036

via Provinciale, 23 - Sant'Anna Collarea (Montaldo Mondovì - CN)
Orario di apertura: dalle 9.00 alle 14.00 e dalle 17.30 fino alla chiusura.



LA TUA STAZIONE IL TUO SCI CLUB



PREAGONISMO

PACCHETTO STAGIONALE

Corso dalle 9.30 alle 12.30
comprende le vacanze di Natale +
sabati e domeniche + settimana bianca
+ Tessera FISI (assicurativa)

480€

(circa 100 ore di corso)

Skipass stagionale riservato a **170€**

PACCHETTO VACANZE DI NATALE*

dalle 9.30 alle 12.30
Comprende tutte le vacanze
Corso di 39 ore

230€

(escluso skipass)

PACCHETTO 10 GIORNI NON CONSECUTIVI*

dalle 9.30 alle 12.30

Corso 30 ore

300€

(escluso lo skipass)



I PACCHETTI COMPREDONO

-Una giornata con gli allenatori del Sangiacomo Cardini Ski Team
-Gara di fine corso

*facoltativa Tessera FISI assicurativa 30,00€

AGONISMO

PACCHETTO SOFT

Allenamento 9:30-12:30*

Comprende le vacanze di Natale
+ sabati e domeniche + settimana bianca
+ accompagnamento e assistenza per 2 gare
nel circuito del comitato Ligure + Tessera

FISI

700€

PACCHETTO FULL

Allenamento intera giornata

Comprende le vacanze di Natale + sabati e
domeniche + settimana bianca +
tutti i pomeriggi in settimana
+ accompagnamento e assistenza

gare nel circuito del comitato Ligure +
interregionale e Nazionale + Tessera FISI

Pacchetto completo

1050€

Pacchetto solo per i week-end

900€

2° figlio: 10% sconto - 3° figlio: 15% di sconto
*l'orario potrebbe essere soggetto a modifiche ma verranno sempre
garantite 3 ore.



Skipass stagionale riservato a **170€**

SNOWBOARD

PACCHETTO SNOWBOARD

Allenamento 8.30 - 11.30

Comprende le vacanze di Natale +
sabati e domeniche + settimana bianca
+ Tessera FISI

700€

Skipass stagionale riservato a **170€**

Iscrizioni a numero chiuso.

Verrà organizzato un gruppo con un livello
di preparazione omogeneo,
per garantire un'adeguata formazione.

Inquadra qui

per avere maggiori info sui pacchetti Agonismo e Snowboard



PRENOTAZIONE E INFO
TELEFONO/ WHATSAPP +39 3456911554
sangiacoaction@gmail.com

PRENOTAZIONE E INFO
TELEFONO/ WHATSAPP +39 3356967478
info@sangiacomocardiniskiteam.com

PRENOTAZIONE E INFO
TELEFONO/ WHATSAPP +39 3356967478
info@sangiacomocardiniskiteam.com

Comprensorio Sciistico:
Sangiaco e Cardini SKI.
35 km di piste e Natura incontaminata!

**SANGIACOMO
CARDINI SKI**

Seguici sui nostri social



NOTIZIE DAL COMUNE

a cura di
Giulia Leto

L'amministrazione comunale, lieta della possibilità di ritrovarVi anche nell'edizione invernale de Il Giornale di San Giacomo, augura a tutti un Natale ricco di gioia e calore e un anno nuovo pieno di sorprese e soddisfazioni. Le migliori decorazioni per un'atmosfera di festa, ancora più coinvolgente, rimangono senz'altro il sorriso e la voglia di continuare a sperare.

Di seguito, per tutti gli appassionati lettori, qualche informazione saliente sul nostro amato territorio. Ad ogni modo, ricordiamo di consultare sempre il sito istituzionale del comune di Roburent e la pagina Facebook ufficiale per ricevere, in tempo reale, tutti gli aggiornamenti utili.

ORARI INVERNALI PUNTO INFORMATIVO IAT

Il presidio informativo IAT, di fronte alla chiesa di San Giacomo di Roburent, osserverà i seguenti orari per il periodo natalizio ed invernale:

fino al 21 dicembre potrete accedervi dalle 10 alle 12.30 e dalle 15 alle 17.30, limitatamente ai giorni di sabato e domenica.

Dal 22 dicembre al 6 gennaio, invece, l'ufficio sarà aperto dalle 9.30 alle 12.30 e dalle 15.00 alle 18.00 dal lunedì al venerdì, e dalle 9.30 alle 12.30 e dalle 14.00 alle 18.00, sabato e domenica.

A partire dal 7 gennaio e fino al 31 marzo, invece, l'apertura tornerà a riguardare soltanto i giorni di sabato e domenica, con orario dalle 9.30 alle 12.30 e dalle 15.00 alle 17.00.

I canali e le modalità di contatto sono e saranno le consuete: è possibile, infatti, telefonare al numero **370 3117382**, oppure scrivere all'indirizzo di posta elettronica iatroburent@cuneoholiday.com, oppure fare riferimento alla pagina Facebook "**IAT San Giacomo di Roburent - Unione Montana Valli monregalesi**".

PROGETTO SULL'INNEVAMENTO: CAMMIN FACENDO!

Si possono assicurare tutti i concittadini e turisti preoccupati per le sorti del progetto di innevamento artificiale San Giacomo - Cardini, dal momento che si confida di attuarlo nel 2022, a scampo di impedimenti burocratici inattesi.

Dopo aver risolto, con i soggetti preposti, risalenti criticità relative alla finanziabilità dello stesso, si mira alla realizzazione di un lago artificiale con impianto di innevamento per il Cronista, al rifacimento

IMPIANTI e MANUTENZIONI Termo-Sanitari Impianti a gas



Andrea Michele Beltrutti
Via Villero, 12
12080 Montaldo Mondovì
Tel. Casa 0174 227360
Cellulare 335 6914229



Marina Acconciature

donna - uomo

Via Prime 1 - S. Anna Collareca

12080 Montaldo di M. (CN)

Cell 338/2031958 - tel. 0174/227517

Fiki Bar
Caffetteria
Aperitivi & Cocktails
Gelateria di produzione propria



Tel 339 5762838

SANGIACOMO - Via Sant'Anna, 45



**studio
NASI**

**AMMINISTRAZIONI STABILI 328.7594833
COMPRAVENDITA - AFFITTI**

www.immobiliarenasi.it - guidonasi@guidonasi.it

Via S. Anna, 122 - 12080 Sangiacomo di Roburent (CN)



**SALUMI PASTA
FRESCA**

**FORMAGGI
LOCALI**

Serra Pamparato (CN)
Via Chiesa, 35/c

Tel/Fax 0174.351141

NOTIZIE DAL COMUNE

dell'impermeabilizzazione del lago del Colmè, all'incremento dei cannoni posizionati sulla pista Liset, nonché alla predisposizione tecnica per un futuro e possibile innevamento riguardante la pista del Pianea.

Si tratta di obiettivi corposi, almeno quanto la sinergia instaurata con l'attuale amministrazione regionale e provinciale e con la gestione delle Aree Protette Alpi Marittime. Per il bene del territorio e per non incappare in notizie e dichiarazioni mistificatrici, raccomandiamo di consultare le fonti ufficiali e le relative comunicazioni sull'andamento del progetto.

UN DECOR CODE PER NATALE 2021

Anche quest'anno, le attività e gli esercizi commerciali, affacciati sulle vie del paese, hanno accolto di buon grado l'idea di uniformare le decorazioni natalizie, scegliendo di addobbare ed illuminare, ciascuno, il proprio tradizionale abete, omaggiato dal comune.

Si spera che questa iniziativa contribuisca a ricreare una suggestiva aria natalizia lungo le strade, all'insegna della condivisione e della compartecipazione.

Gli auguri giungeranno, quindi, da ognuno e a suo modo, ma anche all'unisono.

RIQUALIFICAZIONI AREE VERDI

Le aree picnic presso la Pineta e il punto panoramico della Rocca dell'Aquila sono state e saranno interessate da un programma di riqualificazione, al fine di ripristinare lo stato di tavoli da pic-nic e arredi. In questa sede, ne si raccomanda un utilizzo più responsabile e rispettoso, al fine di non danneggiare beni appartenenti alla collettività.

Si auspica che la permanenza sul territorio, soprattutto durante le festività natalizie, regali dolci momenti e cari ricordi, nonostante le limitazioni sanitarie vigenti che contingentano, anche quest'anno, le occasioni di vicinanza e condivisione.

Rispettiamole per il bene di tutti.

Letizia
PARRUCCHIERA

di Letizia Mulattieri

Tel: 338 2284615

Via Sant'Anna, 65 - Sangiacomo di Roburent

ROBUR
società cooperativa

CENTRO SERVIZI

**SERVIZI PER AZIENDE
PROFESSIONISTI E PRIVATI:**

FOTOCOPIE IN BIANCO E NERO E A COLORI,
STAMPA DA FILES, SCANSIONI
ELABORAZIONE DI TESTI, INVIO FAX, INVIO
E-MAIL, PLASTIFICAZIONE DOCUMENTI,
DISBRIGO PRATICHE CONTO TERZI

I NOSTRI SERVIZI CAF:

730, MODELLO UNICO, ISEE, IMU, RED
VISURE CATASTALI, VISURE CAMERALI
RILASCIO IMMEDIATO SPID
RILASCIO IMMEDIATO PEC

TEL: 3917025752

EMAIL: roburcoop1@gmail.com



Robur Società Cooperativa
Via Sant'Anna 51
San Giacomo di Roburent



**PAGA BOLLETTE
E TRIBUTI**

Bollettini postali e bancari
Mav, Rav ed F24
Bollo auto
PagoPA

**SCEGLI LA TUA
RICARICA**

Ricariche telefoniche
Pay tv e console
Conti gioco
Conto DropPay



Frecce, Intercity, Treni Regionali.

**ACQUISTA QUI
IL TUO BIGLIETTO**

BUY YOUR TICKET HERE



Quante volte ci siamo sentiti ripetere che non incontriamo nessuno a caso, che le persone arrivano nella nostra vita per una ragione?

Alda Merini scrisse anche una poesia "Le persone capitano per caso nella nostra vita, ma non a caso"

Il romanzo "La Signora dei Gabbiani" ne rappresenta un esempio.

Due vite tanto distanti nel tempo s'incrociano casualmente e s'intrecciano nelle parole di Sarah Cogni, ricche di pathos.

Una trama al femminile nella quale Elisa e Letizia si legano in un affetto sincero e nella quale l'avvicinarsi delle loro storie funge da balsamo. Per entrambe.

Stringono il cuore di chi legge le rinunce di una mamma che decide di rimanere vicino al proprio figlio in forma anonima, sacrificando l'amore per l'uomo della propria vita pur di non perdere l'unico figlio che la vita le ha concesso di avere.

Un amore con la A maiuscola, segreti inconfessabili che pesano come macigni, esistenze sempre in bilico che soltanto nelle ultime pagine trovano la pace, tradizioni e credenze che compromettono e influenzano l'esistenza di Letizia.

Sposata, nervosa, d'umore instabile, stressata, lo stato d'ansia che impediva a Elisa di dormire, una famiglia con 4 figli, impegnativa; un accumulo pronto a farla esplodere. Le servirebbe uno psicoterapeuta, ne è consapevole.

"Ha saputo ben raccontare il mondo culturale, la situazione di miseria, la difficoltà di vivere delle donne della nostra montagna negli anni a ridosso della II guerra mondiale. Un testo commovente che trasuda di umanità. Quell'Umanità di cui abbiamo un estremo bisogno reale": è con questa Menzione Speciale che il romanzo ha ottenuto il 2° posto al concorso letterario La Quercia del Myr di quest'anno ed esprime l'essenza del romanzo stesso.

“

"La vecchia Dalmin viveva rintanata, lontano da tutto e tutti, in un casot ancora più a monte della nostra casa. Passata la borgata Lorgane si doveva proseguire e salire ancora sui pascoli sconfinati, poi gettare lo sguardo a sinistra, giù, in mezzo ad un prato di rododendri, attorniata da due castagni secolari che scrutavano superbi ma discreti il torrente che faceva cucù tra la boscaglia, poco più sotto.

Era là che lei viveva dopo aver interrotto, decenni prima, ogni rapporto con la gente. Anzi, erano famose le sue baruffe con taluni del paese. Proprio in paese si racconta che, anni addietro, la vecchia avesse preso a vendicarsi di certe ingiustizie patite dal suo anziano padre che s'era visto derubato di alcune vacche e di buona parte del raccolto, furti per i quali aveva incolpato alcuni del paese che sapeva essere dei poco di buono che si arricchivano alle spalle della povera gente che s'ammazzava di lavoro. Così a sua volta pareva avesse rubato galline, conigli e castagne in gran quantità.

Per non parlare dei tiri mancini che aveva giocato a certi contadini: dalle palate di letame ammucchiato dinnanzi all'uscio di casa, alle vacche derubate dei loro campanacci o ancora veniva accusata di aver lanciato il malocchio sul raccolto di alcuni. Per due anni di seguito non un frutto s'era visto sui loro alberi.

Quando avevo ascoltato per la prima volta queste storie, se possibile, la vecchia Dalmin mi piacque ancora di più. Crescendo avevo sentito sulla mia pelle quanto potesse fare male la cattiveria della gente.

Quel pomeriggio di maggio, la vecchia Dalmin spuntò da chissà dove con un bastone alto e bitorzolato stretto in una mano, nell'altra una corda al cui capo opposto era legata una capra bianca.

Era passata accanto a mio padre per andare a raccogliere il grembiule e stenderlo sul viso della mamma, dopo averle asciugato due lacrime rimaste sospese tra le ciglia, là impigliate nel momento unico in cui la vita e la morte si erano incontrate in un fugace, doloroso istante.

<La bambina deve nutrirsi>. E così dicendo spinse avanti la Bianca, che bianca lo era di nome e di fatto, e con un gesto del bastone invitò mio padre a posizionarmi sotto alla bestia perché potessi attaccarmi alle sue mammelle e succhiare il latte, il mio primo latte."

”

ORARI UTILI

orari estrapolati dai siti
www.trenitalia.com
www.rtpiemonte.it
www.buscompany.it

ORARI DEI TRENI - MONDOVÌ > GENOVA

FERIALE			FESTIVO		
MONDOVÌ	SAVONA	GENOVA	MONDOVÌ	SAVONA	GENOVA
partenza	cambio	arrivo	partenza	cambio	arrivo
06,40	07,52 - 08,20	09,27	07,28	08,36 - 09,10	10,17
07,28	08,36 - 09,10	10,17	09,28	10,36 - 11,10	12,17
09,28	10,49 - 11,10	12,17	11,28	12,36 - 13,10	14,17
11,28	12,36 - 13,10	14,17	13,28	14,36 - 15,10	16,17
13,28	14,36 - 15,10	16,17	15,28	16,36 - 17,10	18,16
15,28	16,36 - 17,10	18,16	17,28	18,39 - 19,10	20,16
17,28	18,36 - 19,10	20,16	19,56	21,12 - 21,33	22,32
19,56	21,12 - 21,33	22,32			

ORARI DEI TRENI - GENOVA > MONDOVÌ

FERIALE			FESTIVO		
GENOVA	SAVONA	MONDOVÌ	GENOVA	SAVONA	MONDOVÌ
partenza	cambio	arrivo	partenza	cambio	arrivo
06,15	07,21 - 07,31	08,30	06,15	07,21 - 07,31	08,30
08,04	09,19 - 09,31	10,30	07,56	09,05 - 09,31	10,30
10,05	11,20 - 11,31	12,30	10,05	11,20 - 11,31	12,30
12,05	13,20 - 13,30	14,30	11,55	13,03 - 13,30	14,30
14,05	15,20 - 15,31	16,30	13,40	14,52 - 15,31	16,30
16,05	17,20 - 17,31	18,30	15,40	16,52 - 17,31	18,30
18,05	19,20 - 19,31	20,30	17,40	18,50 - 19,31	20,30

ORARI DEI TRENI - MONDOVÌ > TORINO

FERIALE		FESTIVO	
MONDOVÌ	TORINO PN	MONDOVÌ	TORINO PN
partenza	arrivo	partenza	arrivo
06,32	07,35	06,32	07,35
08,32	09,35	08,32	09,35
10,32	11,35	10,32	11,35
12,32	13,35	12,32	13,35
14,32	15,35	14,32	15,35
16,32	17,35	16,32	17,35
18,32	19,35	18,32	19,35

ORARI DEI TRENI - TORINO > MONDOVÌ

FERIALE		FESTIVO	
TORINO PN	MONDOVÌ	TORINO PN	MONDOVÌ
partenza	arrivo	partenza	arrivo
06,25	07,26	06,25	07,26
08,25	09,26	08,25	09,26
10,25	11,26	10,25	11,26
12,25	13,26	12,25	13,26
14,25	15,26	14,25	15,26
16,25	17,26	16,25	17,26
18,25	19,26	18,25	19,26

ORARI DEGLI AUTOBUS

INFO RT: 0183.700232 | SOLO SERVIZIO FERIALE
Le corse indicate potrebbero subire delle variazioni

PARTENZE DA SANGIACOMO PER MONDOVÌ

FERMATE	S	S	VS	S	VS	S
Pamparato	6,35	-	7,30	-	14,25	14,35
Serra	6,45	-	7,40	-	14,35	14,45
Roburent	-	7,05	7,50	14,45	14,45	-
SANGIACOMO	6,55	-	8,00	-	14,55	14,55
San'Anna	7,00	-	8,07	-	15,00	15,00
Montaldo	7,10	-	8,15	-	15,10	15,10
Torre Mondovì	7,25	7,25	8,25	14,55	15,25	15,25
San Michele	7,30	7,30	8,30	-	15,30	15,30
Santuario	7,35	-	8,35	-	15,35	15,35
MONDOVÌ FS	8,00	-	8,45	-	15,45	15,45

PARTENZE DA MONDOVÌ PER SANGIACOMO

FERMATE	VS	S	S	S	F
MONDOVÌ	11,20	11,20	13,00	13,15	18,00
Santuario	11,30	11,30	13,30	-	18,10
San Michele	11,35	11,40	13,35	-	18,15
Torre Mondovì	11,40	11,45	13,40	13,40	18,20
Montaldo	11,50	11,55	13,55	-	18,30
San'Anna	12,00	12,02	14,00	-	18,40
SANGIACOMO	12,05	12,05	14,05	-	18,45
Roburent	12,15	-	-	13,55	18,55
Serra	12,25	12,15	14,15	-	19,05
Pamparato	12,35	-	14,25	-	19,15

S: corse nei giorni Scolastici - VS: corse nelle Vacanze Scolastiche - F: corse nei giorni Feriali

MINIGUIDA

HOTEL CON RISTORANTE

Nazionale***	348 8212376
	347 7634749
Alpino *** (Cardini)	0174 227560
La Maddalena (Vernagli)	335 5229397
Giacobba * (Montaldo)	0174 323141
Roma** (Pamparato)	0174 351120

AFFITTACAMERE/RESIDENCE

Residence "La Piazza"	0174 229325
Agriturismo "I Monti" (Pamparato)	0174 227933
	349 0861819
La Perla Nera	348 8150286
La Pineta	370 3091616
Casa di spiritualità (Roburent)	0174 228148
	347 5592626

RISTORANTI - PIZZERIE - TAVOLE CALDE

Ristorante Alpino	0174 227560
Ristorante Pizzeria Nazionale	348 8212376
	347 7634749
Ristorante Il Grattacielo	349 1249408
Ristorante La Maddalena (Vernagli)	335 5229397
Trattoria Pizzeria Il Caminetto KmZero	0174 490043
	320 4616294
Agriturismo "I Monti" (Pamparato)	349 0861819
Yoghi e Bubu	0174 227266
Pizzeria Torre Mare (Sant'Anna)	0174 227772
Pizzeria Da Albert (Roburent)	0174 227448
Pizzeria Il Rustico (Serra)	0174 351170

Agriturismo "Il Borgo"	347 1970661
Baita della Croce	338 2464353
	333 3426881
Il Cantico (Sant'Anna)	339 2176114
Ciabot	338 7728892
Ristorante La Pineta	370 3091616
Pizzeria Il Country	333 9665318
Ristorante Corsaglia (Corsaglia)	0174 349109
Ristorante Vecchia Giacobba	0174 323141
Trattoria da Franca (Torre)	0174 329024
Locanda del Mulino (Valcasotto)	0174 351007

BAR

Niki	0174 227633
Stefano	348 8150286
Sarak	0174 227124
Da Albert (Roburent)	0174 227448
Ciabot	338 7728892
Country	333 9665318
Latteria Adriana	347 4939938

CAMPEGGIO

Yoghi e Bubu	0174 227266
	347 2504615

ALIMENTARI

Doro (da Antonella)	324 9026354
Bottega di Serra (Serra)	0174 351125
Balbo	0174 227324
Ferreri	0174 227100
Quaglia (Corsaglia)	0174 227076

PANETTERIE - PASTICCERIE

La Bottega del Pane	333 6915308
La Nicchia dei Sapori	334 2913511
Sarak panificio	0174 227124
Biscottificio Artigianale Monregalese (Pamparato)	347 2458594
Lisbona Tomatis (Pamparato)	0174 351127
Pria du Gran	347 5494497

MACELLERIE

Magri (Serra)	0174 351141
Adriano	0174 227398

ABBIGLIAMENTO - ATTREZZATURE

All'inizio di Nervi	345 2120325
Garelli Sport	0174 227131
	339 2535048
Ski Service	338 9957231
Skilab	345 6911554

CALZATURE E ACCESSORI

Giusta Calzature	0174 227084
-------------------------	--------------------

CASALINGHI - FERRAMENTA - SOUVENIR - OGGETTISTICA

Ferr Color	338 4654691
Garelli Andretta	0174 227118

BOMBOLE GAS

Nicchia dei Sapori	333 4259107
---------------------------	--------------------

ANTENNISTA/ ELETTRICISTA

Sergio Bruno (Pamparato)	339 3110595
Avico Paolo (Montaldo)	335 5482009

MOBILI - FALEGNAMI - RESTAURI

Vinai Christian	347 7419202
Giaccone Alfio	340 7205428
Giaccone Andrea	347 1606253
Prucca Andrea	0174 228146
Regis Egidio	0174 227479
Regis Mattia	340 7194668

PARRUCCHIERI

Letizia	338 2284615
Marina Acconciature (S Anna)	338 2031958
Acconciature Isabella (S Anna)	0174 227372

TABACCHI - GIORNALI

Market Serra (Serra)	0174 351125
Andrea Tabacchi e Giornali	0174 227871

TEMPO LIBERO

Cinema Teatro Sangiacomo	0174 227105
Massaggio Via della Luna	345 8218535

IMPIANTI DI RISALITA

Biglietteria Cardini	0174 227560
Biglietteria Colmè	0174 227200
Robur cooperativa	391 7025752
Sciovie Cardini	0174 227560

CONSTRUTTORI - AGENZIE IMMOBILIARI

Agenzia Aurora s r l	334 7030713
Agenzia Camperi	0714 330642
	335 6959159

Agenzia Morando	0174 227237
Agenzia Nasi	327 0987542
Arcadia Iniziative Immobiliari	0174 229325
Estaire srl - Geom Galliano	0174 227172
San Quirico - Geom Nugnes	0174 227208

Agenzia Marcialis	0174 227376
Agenzia Salvatico	0174 227783
Agenzia Unika	0174 227699
Edilcardini - Geom Canavese	338 9131976
Edilroburent - Salvatico	348 8212376

STUDI TECNICI E PROFESSIONALI

Geom Canavese	338 9131976
Ing Manera Paolo	0174 227160
Avv Negri Giulia	0174 490222
Geom Balbo (Pamparato)	0174 351285
Geom Dho (Montaldo)	0174 323001
Geom Rizzo Mauro (S Anna)	339 8212974
Ing Prucca Roberto (S Anna)	347 4151585

MANUTENZIONI IMMOBILI - EDILIZIA

Nasi Giacomo	349 0950912
Blengini Luca	0174 227075
Brunengo Luciano	333 3110285
Manera Paolo	0174 227160
Schirripa Giuseppe	0174 227276
Biglia Luciano	0174 323219
Bono Mario	0174 351206
Fulcheri Massimo	0174 227372
Impresa Edile Regis	0174 227402
Siccardi Alfredo	0174 227426

DECORATORI

Marcialis Angelo	0174 227376
Roà Omar	348 8024135
Russo Piero	0174 351232
Caramello Gianni	0174 228153
Koka Nderim	345 4181961

PULIZIE E MANUTENZIONI GIARDINI

Robur Società Cooperativa	391 7025752
----------------------------------	--------------------

IDRAULICI - TERMOIDRAULICI

Beltrutti Michele	335 6914229
NG Impianti di Nasi Giacomo	0174 227237
	349 0950912

CARPENTERIA IN FERRO

Basso Giuseppe (Corsaglia)	349 5580770
Rigoletto (S Michele)	0174 329177

SPORT

Monte Alpet Bike Village	0174 227560
Agriturismo "Il Borgo"	347 1970661
Associazione Spinning Fitness	340 0072995
Bocciofla Sangiacomo	0174 227105
Centro Ippico Sangiacomo	0174 227504
Direzione Sportiva	0174 227200
Sangiacomo Cardini Ski Team	335 6967478
Scuola Sci Sangiacomo Action	345 6911554

SERVIZI GENERALI

Carabinieri Roburent	0174 228106
FF SS Mondovi	0174 42995
Municipio di Montaldo	0174 323105
Municipio di Pamparato	0174 351113
Municipio di Roburent	0174 228105
Resid "M Salvatico" Roburent	0174 228136
Ufficio Postale Montaldo	0174 323112
Ufficio Postale Pamparato	0174 351118
Ufficio Postale Roburent	0174 228108
Vigili del fuoco Mondovi	115

SERVIZI TURISTICI

Centro Congressi Sangiacomo	0174 227105
Ass Pro Cardini	0174 227560
Ufficio IAT	370 3117382
Ass Pro Sangiacomo	338 8503414
Ass Pro Montaldo	347 5713752
Ass Pro Pamparato	347 4975226
Ass Pro Roburent	0174 228223
	347 1319859
	339 3355077
	335 1046959

Ass Pro S Anna	340 2476781
Ass Blu Genziana	338 4115398
Rodericcio	342 0277759

SERVIZI SANITARI

Farmacia Sangiacomo	0174 227164
Emergenza Sanitaria	112
CRI Sangiacomo	337 1015983
CRI Mondovi	0174 552255
Guardia Medica	848 817817
Dottor Araghi	347 6921441
Dottor Formaggini	338 1943260
Ospedale di Mondovi	0174 677111
Soccorso sulle Piste	0174 227200

SERVIZI BANCARI

Banca Alpi Marittime	0174 351116
----------------------	-------------

TAXI

Granda Driver	348 0343418
Taxi Roattino	349 6149908

AUTOLINEE

RTPIemonte	0183 700232
------------	-------------

FUNZIONI RELIGIOSE

Parrocchia di Roburent, Serra, Sant'Anna e San Giacomo	0174 227541
Parrocchia Montaldo	0174 323107
Parrocchia Pamparato	0174 351133

Questo è un servizio gratuito: la segnalazione di numeri errati o di variazioni è completamente a carico degli utenti

IL GIORNALE DI SANGIACOMO
C'È DA 41 ANNI.

GRAZIE a chi lo sostiene con
le inserzioni pubblicitarie,
in grassetto nella MINIGUIDA.

(periodo di riferimento: ultimi 4 numeri)

GALLIANO costruzioni

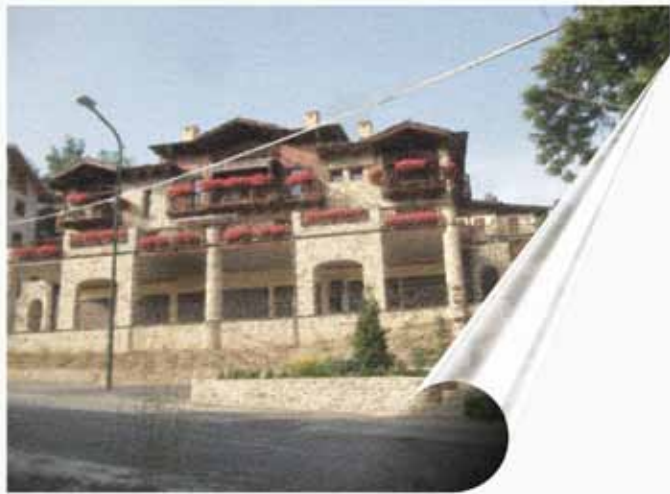

Chalet di Montagna
Ville e Villette
Arredamento d'Interni e
Decorazioni Personalizzate

Tel. 0174 - 227172 Cell. 3333954432
www.immobiliaregalliano.it

il Ristorante *Valentine*
si è spostato al Santuario

EUTHALIA RISTORANTE

RICONOSCIMENTI 2019

MICHELIN: Entrata in guida "Il Piatto Cucina di Qualità"

MASSOBRIO: Corona Radiosa (massimo riconoscimento)

TOURING CLUB: Cucina d'Autore (massimo riconoscimento)

ESPRESSO: Un cappello

GAMBERO ROSSO: 79/100



Strada Statale 28, 8/c - 12080 VICOFORTE (CN)

Per info e prenotazioni 0174 363732
www.euthaliaristorante.it



AURORA

SRL
impresa di costruzioni
amministrazioni - gestione
e manutenzione immobili
di Nugnes

Tel: 0174 227208
Cell. 334 7030713

L'IMMOBILIARE SAN QUIRICO s.a.s.

Costruisce e vende
direttamente, senza
intermediari, in signorili palazzine,
bellissimi bi-trilocali di ultima
generazione, dotati di comfort, vista
eccezionale sulla vallata, ampio parcheggio,
possibilità di garage e giardini esclusivi.



Imm. **s.quirico** s.a.s.
di nugnes & c.
IMPRESA di COSTRUZIONI

Tel: 0174 227208 - Fax: 0174 229907
e-mail: info@sanquiriconugnes.it

Agriturismo i Monti

Casale Monti 92, Pamparato (CN) - tel. 349 0861819 - 339 796514



Cucina tipica su prenotazione

Immergiti nella natura a cavallo
attraverso le innumerevoli
escursioni per esperti con percorsi
proposti da accompagnatori.
Per i più piccoli giri in pony
e calesse con accompagnatore
all'interno della nostra azienda.



Il Grattacielo

ristorante-bar

CENE A TEMA

tel: 349 1249408
339 1290603

Via Giardina n°1
Sangiaco di Roburent (CN)

DORO

SUPERMERCATI

Territorio
del
fresco

DA **ANTONELLA**

VIA SERRA, 16
SAN GIACOMO DI ROBURENT

TEL: **324 9026354**



 **Camperi**
Immobiliare dal 1984

**Mettersi in buone mani
è sempre un buon affare!**

**...dal 1984 nel mercato immobiliare
cuneese e della Riviera Ligure di Ponente.**

MONDOVÌ Via Alessandria, 9
VILLANOVA MONDOVÌ Largo Annunziata, 31

☎ 0174 330 642
☎ 0174 699 549